Bureaux

Loyer : consulter l'annonce

Sainte-Rose (97115) - GUADELOUPE

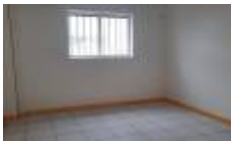

Bureaux de 70m2 ZAC de NOLIVIER 1ER ETAGE

Situé au 1er étage d'un bâtiment au c?ur de la zone d'activité de Nolivier à Sainte-Rose, ce local de 69,43 m2 est idéalement conçu pour une activité professionnelle ou de bureau. Caractéristiques principales : Surface : 69,43 m2, agencée avec soin pour une utilisation optimale Aménagement : Une salle d'accueil principale climatisée, deux bureaux fermés et climatisés, ainsi qu'un WC. Confort : Climatisation dans toutes les pièces pour un cadre de travail agréable Accessibilité : Grand parking à disposition pour vous et vos clients Emplacement stratégique : Situé dans la dynamique zone d'activité de Nolivier, un secteur en pleine croissance Ce local est parfait pour installer vos bureaux ou toute autre activité professionnelle. Il offre un e ...

Référence : 1815
* Honoraires charge locataire : 1750 euros TTC

Agence ALIAS IMMOBILIER

53 lot Agat, Houelbourg sud 2
97122 - Baie Mahault - Tél : 0690 49 51 61
Site : www.aliasimmobilier.fr