Maison 5 pièces - Terrain de 674 m2

750 000 € FAI

Saint-Paul (97460) - REUNION

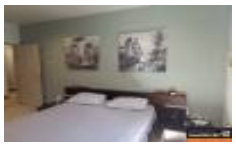

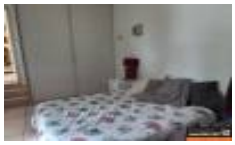

VILLA T5 - 147 m² Plateau caillou

VUE IMPRENABLE SUR LA BAIE de Saint Paul ! Proche de toutes les commodités.
Dans le secteur très recherché de PLATEAU CAILLOU, Maison T5 de plain pied de 148 m² comprenant :

* Un séjour avec cuisine ouverte, 4 chambres climatisées avec placards, une salle d'eau, une salle de bains, un wc, une buanderie, un cellier.
* Une terrasse, une piscine, un hammam, un garage.
* TERRAIN DE 674 m²

A SAISIR !

Prix de vente : 750 000 ? HAI
Honoraires d'agence à la charge du vendeur

Les informations sur les risques naturels auxquels ce bien est exposé sont disponibles sur le site www.georisques.gouv.fr-- Plus d'informations et des vidéos ? Visitez notre site outre-mer-immobilier https://www.outre-mer-immobilier.re/acheter-maison-reunion.html ou contact ...

Nb de pièces : 5 pièces
Nb de chambres : 4 chambres
Surf. habitable : 110 m2
Surf. du terrain : 674 m2
Référence : 2908

Agence OUTREMER IMMOBILIER

4, rue Réné Demarne
97490 - Sainte-Clotilde - Tél : 06 92 04 27 04
Site : www.outre-mer-immobilier.re